Makelpunt-Westland

# De Hofboerderij - Burgerzaal | Hoflaan 1

## Algemene informatie

| | | | |
|---|---|---|---|
| **Plaats** | Wateringen | **Activiteit** | Bijeenkomst, Educatie, Kunst / cultuur, Vergaderen |
| **Accommodatie** | De Hofboerderij | **Oppervlakte** | 50 - 100 m² |
| **Vloeroppervlakte** | circa 90 m² | **Sanitair** | Keuken en toilet |
| **Huurprijs** | € 30,97 per uur | **BTW regime** | BTW regime van toepassing |
| **Beschikbaarheid** | Incidenteel | **Huurtermijn** | Minimaal 1 uur |
| **Energielabel** | Label A | **Toegankelijkheid** | Geschikt voor mindervalide |
| **Parkeren** | Parkeren op eigen terrein | **Eigendom** | Gemeentelijk object |

## Bijzonderheden

Iedere 1e zaterdag van de maand van 13.30 – 16.30 uur is er een vrijde inloop bij de Historische Werkgroep. Mocht u een reservering maken op een 1e zaterdag van de maand, houdt u er rekening mee dat er meer bezoekers door de ingang komen.




## Contactgegevens

| | |
|---|---|
| **Aanbieder** | Gemeente Westland |
| **Telefoon** | 0174 - 673576 |
| **E-mailadres** | vastgoedbeheer@gemeentewestland.nl |
| **Website** | www.makelpunt-westland.nl |



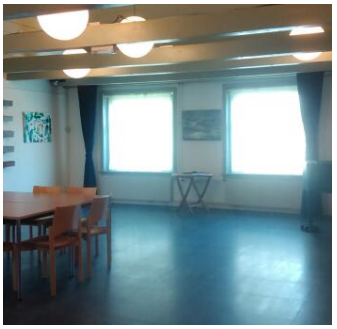


*Aan deze projectinformatie kunnen geen rechten worden ontleend. Acquisitie naar aanleiding van deze projectinformatie wordt niet op prijs gesteld.*